

令和 5年 4月24日

保護者の皆さま

岸和田市立八木北幼稚園

5月のおたより



岸和田市立八木北幼稚園

岸和田市下池田町3丁目6番5号

TEL 072-443-6577

《家庭連絡》



《5月のねらい》

- (4歳児)・好きな遊びを見つけ、友達と一緒に遊ぶ。
 - ・生活の仕方がわかり、自分でできることをしようとする。
- (5歳児)・戸外で体を動かして、元気よく遊ぶ。
 - ・自分の思いが4歳児にもわかるように、うまく伝えるようにする。

◎5月分の諸費の口座引き落とし(8日)

5月8日(月)です。

5月はPTA会費(300円×4・5月分=600円)を徴収させていただきます。

- | | | |
|------------|----------|------------|
| ・材料費600円 | ・行事費500円 | ・PTA会費600円 |
| ・アルバム代450円 | | |

上記の諸費プラス引落手数料10円で、**合計2160円**になります。

連休に入りますので、**5月2日(火)まで**に納入や残高の確認をお願いします。

引き落としができなかった方については、現金徴収をさせていただきます。その場合も期日通りに納めてくださった方が損をしないように公平に引落手数料10円をいただきます。(その合計金額により、年度末に子どもが使える物(折り紙やぬりえなど)を購入させていただきます)ご了承ください。

○びよちゃん広場(1日・8日・22日・29日)10時30分~11時30分

岸和田市立幼稚園全園が、毎週月曜日(園行事などで行わない日もあります)(修斉幼稚園は木曜日)に未就園児(0歳~)対象に園庭開放をしています。未就園児がおられる保護者の皆様は、是非ご参加ください。

(傷害保険として、年間一人100円を集めさせていただきます。)

○わくわく広場(22日)11時~12時

対象は2、3歳児と保護者です。(2歳の誕生日を迎えたお子様なら可能です)

ご近所の方や、お知り合いの方を誘って、ご参加ください。

○家庭訪問(1日~9日)

お家での過ごし方やお子様の様子をお伺いします。

時間は10分程度です。気になることなどがございましたら気軽に話してください。

1日から9日は園庭開放がありません。よろしく申し上げます。



○体重測定（1日）

体重も増えているかな？

測定値は、出席ノートに記入していますので、ご覧ください。

○夏野菜植え（9、10日）

5月9日または10日の登園時（8時30分～8時50分の間）または、お迎えの時に、園庭で植木鉢や土、事前にアンケートを取った苗を用意して置かせていただきます。



登園時は、お子様が荷物の準備を終えた人から、降園時は、アフターのお迎えの時や玄関でさようならのあいさつをした後に、園庭で一緒に夏野菜を植えてください。

人数が混み合う際は少しお待ちいただくこともあります。ご理解よろしくお願い致します。

手順としまして

- ① 植木鉢に土を入れる
- ② 自分の注文した苗を取りに行き、植える
- ③ 名札を立てる
- ④ 園庭に置く（年中児：職員室前、年長児：キノコハウス横）
- ⑤ たっぷり水やりをする

※わかりにくい時は、遠慮なく職員にお尋ねください。



※進級児は、（土が入ったままの）チューリップの鉢を幼稚園に持って来て下さい。

新入園児は新しい鉢を幼稚園で準備しています。

○八木幼稚園との交流（11日）（八木北幼稚園にて）

近隣園の八木幼稚園のお友達と交流会を行います。同年齢の友達と遊ぶ楽しさを感じ、またなかよくなれることを願い交流させていただきます。

（詳しくは後日お知らせします）

○なかよし号 絵本貸出（19日）

5月からは全園児で移動図書館を、利用させていただきます。

（4月は年長児のみでした）

一人一冊絵本を借りて、持ち帰りますのでお子様と一緒に
お楽しみ下さい。

*天候や、新型コロナウイルス感染症の状況などで、中止することもあります。

*借りた本は、1週間以内に幼稚園に返却して下さい。



本の紛失を防ぐためです。ご理解の程、よろしく申し上げます。*

絵本は、大切に扱って下さい。もしも破れたり、汚れたりし

た時は、修理をせずにそのまま園に持ってきて下さい。

図書館の方に見ていただきます。同じ本を弁償して返却してい

ただくことになるかもしれません。ご了承ください。

*絵本袋は、家に持ち帰ったら翌日持ってきて下さい。

図書館には、よい絵本がたくさんあります。

- ☆幼い時期から、たくさんの絵本に出会うことで、
- ☆イメージが広がり、想像力が豊かになります。
- ☆文字との出会いにより、文字に対する関心が高まります。
- ☆いろいろな表現の仕方を学びます。
- ☆集中して物事に取り組む態度が生まれます。
- ☆何度も繰り返して読むことができ、物事を認識する力が生まれます。
- ☆家の人と一緒に読むことで、コミュニケーションがとれます。

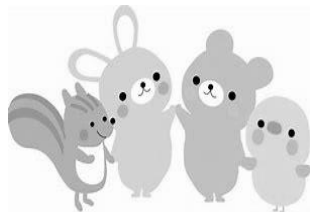

○避難訓練：火災（22日）

万が一の事態に備え、年間を通して避難訓練を計画しています。園児は上靴をはいたままテラスから園庭へ避難します。担任の先生の話をよく聞いて4つの約束を守って避難します。

- お・・・おさない
- は・・・はしらない
- し・・・しゃべらない
- も・・・もどらない



○音楽鑑賞会（23日）（9：30～10：30）

小学校の体育館で、小学生さんと一緒に参加させていただきます。詳しくは後日お伝えします。

○浜寺公園遠足（26日）（雨天時：きしわだ自然資料館遠足）

みんなでバスに乗って行く、初めての遠足です。
集団のルールを学び、春の自然に触れ、遊具で楽しんで遊びます。
（詳しくは別紙でお知らせします）

○誕生会について（30日）

せっかくの機会なので、お家でも赤ちゃんの時の様子を話してあげてください。

5月から、5歳児が司会に挑戦します。

子ども達からのプレゼントや、園長先生、先生達からのプレゼントもあります！

お誕生のお友達、おめでとう！



○諸健診について

いろいろな健診を受けますが、内科健診（心臓健診含む）、尿検査の結果については異常が見られた場合のみ、ご家庭にお知らせいたします。



歯科健診・眼科健診・耳鼻科健診の結果については、受診した人、全員に健診結果をお知らせします。

視力検査は藤本が測定します。正確な視力と多少の誤差があると思いますが、気になる結果であった場合は個別にお伝えさせていただきます。

○日本スポーツ振興センターのお知らせ

岸和田市立幼稚園では、管理下のケガに備え、日本スポーツ振興センターの保険に加入しています。つきましては保険料金を行事費より1人200円支出させていただきますのでご了承ください。保険の詳細は4月の園だよりにつけさせていただいておりますので、よろしくおねがいします。



・・・おねがいします・・・

○水筒について

熱中症予防の為にもしっかりと水分補給をしたいと思っておりますので、お弁当がない日も忘れないようにお願いします。

(いつもの水筒の他に、予備のペットボトル1本や水筒1本の持参をお願いします)(飲みきらず持ち帰ることもありますが、ご理解よろしくをお願いします)

○お箸について

4歳児さんは、お弁当が始まりましたら、まだお箸が使いにくいこともあるかと思いますが、食事指導の観点から、必ずお箸(スプーンやフォークだけでなく)も持ってきてください。また、お箸もケースに入れるなど、衛生上、お箸をそのまま持ってこないようにしてください。

お箸の練習中の方は、矯正箸など使われても結構ですが、簡単に食べられるようにとフォークやスプーンを常に入れてしまうと、ついついお箸を使わなくなりますので、お子様の様子に合わせて徐々に、お箸のみ持つてくるようにしてください。(メニューによってはかまいません。)

まだまだ心配なところもあると思いますが、お子様の様子を見て、お声をかけさせていただきますので、ご協力をお願いします。

○名前の記入をお願いします

カバンの横にある名前のところに、必ず名前の記入をお願いします。

名前がないと、子ども達が、用意をするときにわからなくて探したり、友達のものと間違えてしまったりすることも多くなります。

また、帽子のゴムなど伸びていないか、普段からの点検もお願いします。

○(新入園児保護者の方へ)出席ノート of 1 ページ目の記入をよろしくお願いいたします。

☆変更や中止となることもあります。

ミマモルメのメールや八木北幼稚園のホームページで、実施の有無をご確認ください。

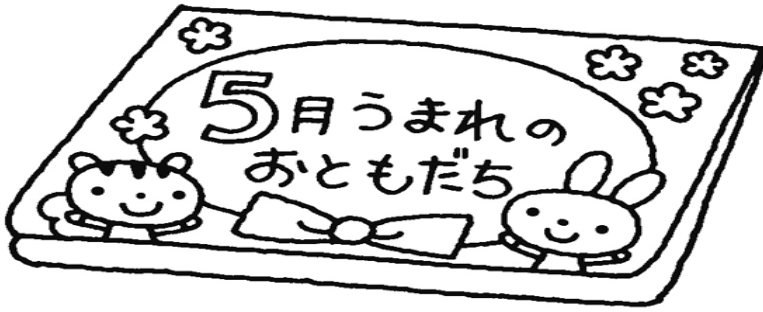

6歳になりました!



5歳になりました!

